中華日報
宣傳部登記證滬報字第一號　社址上海北河南路五十九號　今日半張售國幣四十元
電報掛號九一六〇號　電話四二六三九　四六三二〇　四六三二九　轉接各部
第四〇九一號

國父逝世廿週年紀念
中樞今恭謁陵寢致敬

【中央社南京十一日電】今（十二）日為 國父逝世廿週年紀念日，全國上下，為緬懷 國父之偉大人格，及豐功偉績起見，除中樞當局於是日上午恭謁陵寢致敬外，全國各地，更普遍展開追念，以資追念，良以 國父為中國國民黨之手創者，中華民國之締造者，其所著之三民主義，實為國民黨之唯一指標，我國建國之最高原則，國父逝世後，汪故主席繼承遺志，努力貫澈，茲逢 國父逝世廿週年之今日，不幸 汪主席又已逝世，在此廿年中，吾人痛失此兩大領袖，實為黨國之莫大損失。所幸陳代主席以黨國奮鬥多年之經驗，與奉行遺教之中心，繼起領導黨國，從事救國建黨大業，是為吾人於緬懷 國父，痛悼 汪故主席之餘，稍可欣慰者也。際此東亞各民族正團結一致，大東亞戰爭已奠定勝利基礎，中國復興已現曙光之時，逢此 國父逝世紀念，吾人益感時局之艱巨，與責任之重大，蓋 國父昭示之廢除不平等條約，因已達成，而國際地位亦形提高，而國民經濟凋敝如故，蓄目時艱，自應恪遵遺訓，在陳代主席領導之下，一心一德，斬致民生主義之建設，增加生產，安定民生，排除英美殖民地經濟侵略之殘餘勢力，充裕國力民力，達成自主經濟之境地，以慰 國父在天之靈。

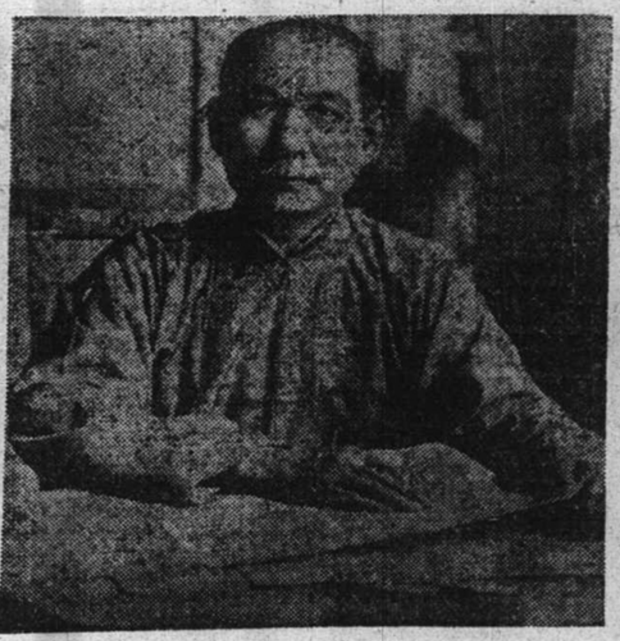

國父遺囑詮釋序

許錫慶

二十年前的今天，我還是大學預科的一個學生，記得當時廣東正籌備舉行若干次的全省運動大會，我在大會財務組擔任工作，每日拿着入場券到各學校接洽推銷，忙得不亦樂乎。關於 國父在北平病危的消息，大家正忐忑不安，雖然市面上傳過不幸的謠言……

（下文轉入第二頁）

日貴院全體會議
小磯首相發表時局演說

【中央社東京十一日電】日貴院全體會議，十日上午十時十分開會，首由德川議長介紹勅選之新議員，并報告因空襲宮側受燬，恭請聖安之經過後，小磯首相登台，力陳敵軍倘來侵攻本土，則在登陸以前，使其片甲不留。繼由杉山陸相報告呂宋島及硫黃島戰況，謂敵軍侵攻我本土，正是我求之不得之陸上決戰最好良機。繼由米內海相說明關於敵機動部隊攻擊本土之戰況。嗣議員提出質疑，由赤池濃氏質問政府之經綸，繼之進入秘密會議，由松村，河井，小原三氏，質問政府之所信，至中午秘密會議，即宣告散會。

社評　國父逝世紀念

今日為 國父逝世二十週年紀念日，二十年來，每逢紀念 國父，吾人必感覺國事日非，無可告慰於 國父在天之靈……

日本土整備嚴密
斷不容敵美覬覦
小磯首相演說要旨

【中央社東京十一日電】……

外求獨立自由
內求和平統一
國父逝世紀念趙宣長播詞

【中央社南京十一日電】宣傳部趙部長，以十二日為 國父逝世廿週年紀念，特於十一日假中央廣播電台，以「國父逝世廿週年紀念告全國同胞」為題，向全國民眾廣播……

實踐新運規律
陳委長對各業新運團訓詞

【中央社南京十一日電】……

發揮護國熱誠
克服敵機空襲

杉山陸相
報告戰況

【中央社東京十一日電】杉山陸相……

海陸軍合作殲敵
米內海相表明海軍決意

【中央社東京十一日電】……

紀念日陸軍節
首都舉行演講電影大會

【中央社南京十一日電】……

聖尼哥拉斯地區
日軍獲重大戰果
田尻公使談菲島近況

【中央社呂宋前線十一日電】……

東線德冒雪反攻
斯特里東蘇援軍被擊潰

【中央社柏林十一日電】……

來因河東戰事熾烈
美軍兩度侵入洪奈夫城

【中央社柏林十一日電】……

鴻祥　舉行　求現大減價
不顧市價　不計成本　額滿停止　機會不再
今日犧牲品
河南路四二號

惜命　普勒生　固精片
生命人人愛惜　遺精促短壽命

政治月刊　九卷三期出版

中國國貨公司　大廉價　星期三

粗呢細絨　男女袍料

滙利

麗安百貨公司

永亨百貨公司　特別大減價十天

懋昌　特價參行銷　專售參燕銀耳

高樂牌

新亞青黴素

大中銀行信託部為舉辦第二屆共同信託投資公告

大中銀行信託部謹啓

感謝肺病專家

上海工業銀行

周祥麟　陶雪生　為祥生琴珠訂婚啓事

大公銀行新舊股東會

中央儲備銀行上海分行南區辦事處遷移通告

森昌木行徐厚培啓事

中大商業銀行股份有限公司增資並召開股東臨時會通告

富民新記紙造股份有限公司發給股息換領股票公告

振興茶業股份有限公司公告

程瑞康緊要啓事

邢宴賓江美菊協議脫離同居關係啓事

華通運輸公司　常熟　無錫　蘇州

久安染織廠股份有限公司召開股東常會公告

緊要啓事

大亞銀行召開新舊股東會公告

潤泰昌菸行　天華煙廠出品麒麟牌香煙

大中華煤球部憑戶口證第一期平價煤球通告

海達毛織廠經理 大方 西服 時裝 現求 價跌大 同孚路一七四號 電話三三二〇五

商業文具 教育用品 備貨充足 售價公平 永祥印書館

昌生機製煤球廠配售平價煤球通告

大信染織廠股份有限公司爲增資並派發股息紅利公告

長春錢莊股份有限公司增資完成召開股東臨時會暨第三屆股東常會公告

（治傷風咳嗽）良園枇杷膏最靈

今日上海第三期春季賽馬第四天下午一時起賽

張飛熊律師代表楊芹芳聲明離婚啓事

盧開生律師代表陳梅蘭聲明離婚

沈宗泳律師證明離婚啓事

吳雨蒼律師代表王大隆剪刀店王調仁女緊要啓事

計超律師代表成都米號股東會決議召盤緊要啓事

鄧葆三律師代表朱阿琪君爲反對鴻運樓豐號出盤緊要啓事

張熙寶律師代表三利煤渣公司聲明王學賢退夥啓事

棧業公義會緊要通告

上海女子商業儲蓄銀行召集股東臨時會通告

九昌造廠股份有限公司召開第一屆股東常會公告　董事會啓

上海區雜糧業同業公會緊要通告

中國國民黨上海特別市執行委員會公告

上海高等法院公示送達

上海特別市物品配給處佈告

孫宅訃告

本市各界今日紀念國父逝世二十週年

並舉行造林運動大會

大會儀式

植樹典禮

告民衆書

全市各區擴大宣傳

本市各業今日休市

今（十二）日爲國父逝世紀念日，本市各銀行錢莊及證券市場均休業一天，全市各業商號均懸旗誌哀。

國父逝世紀念特輯

紀念國父的哀思

徐紹昌

讀「大亞洲主義」

余元良

國父遺囑詮釋序

許錫慶

國父與國民黨

陳義

市黨部開始辦理各黨員移轉事宜

銀錢業審愼辦理新放款

劉宣處長設宴招待新聞界

短波收音機應從速繳出

土紙營業專稅更訂估價

徐佩文慘死案

鎭江同鄉會昨開緊急會議

書報介紹

財政部蘇浙滬箔類稅總局佈告

財政部蘇浙滬箔類稅局征收箔紙估價稅金一覽表

中日實業銀行

天喜堂調經丸

大光明　滬光　大華　南京　美琪　大上海　國聯

共舞台　中國大戲院

皇后大戲院　封神榜

黃金大戲院

天蟾舞台

唐拾義久咳丸

營業　分類廣告　出讓　召租　徵求　招尋　千里鏡

遺失　脫離

興亞書報社啓事

張熙寶律師

張子民

潘瑞祥律師

電話接稿 不取車力

房地產徵求買受